

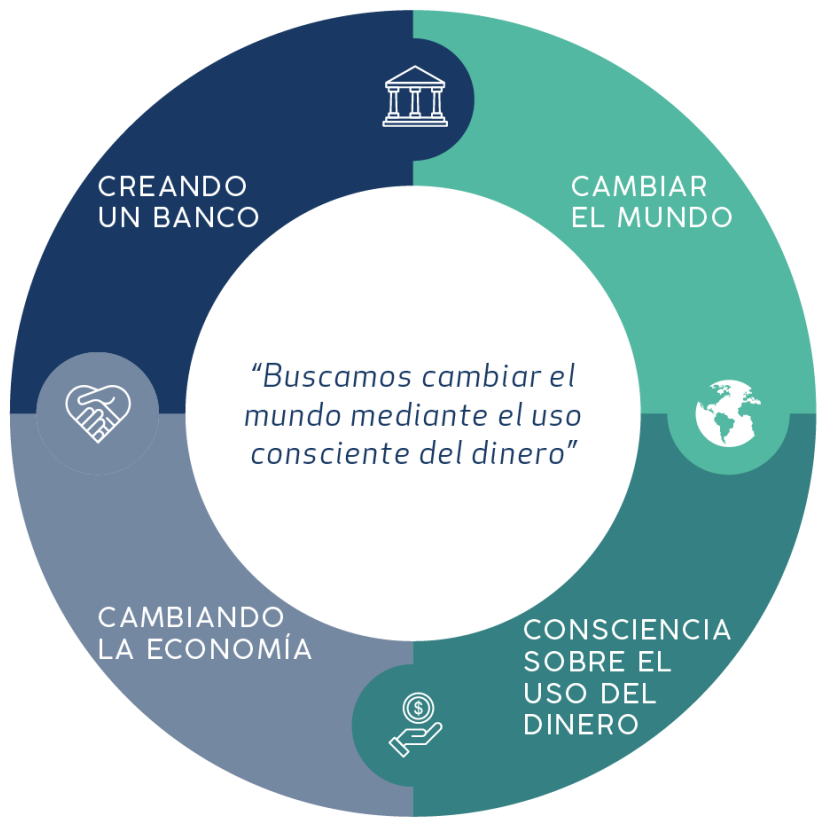

MEJOREMOS EL MUNDO

A TRAVÉS DEL USO

CONSCIENTE DEL DINERO



¿QUÉ ES DOBLE IMPACTO?

DOBLE IMPACTO ES LA PLATAFORMA DE INVERSIONES QUE ESTÁ HACIENDO REALIDAD LA BANCA ÉTICA EN CHILE, Y PROYECTA CONVERTIRSE EN BANCO EL 2022.

Actualmente opera como crowdlending, vinculando empresas que tienen necesidad de financiamiento a corto y mediano plazo, con personas naturales o jurídicas que invierten impactando positivamente en la sociedad y obteniendo una rentabilidad económica.

global alliance
for banking
on values



PRÉSTAMOS A PROYECTOS Y EMPRESAS CUYA OBRA BENEFICIARÁ A LAS PERSONAS Y EL MEDIO AMBIENTE TANTO COMO SEA POSIBLE

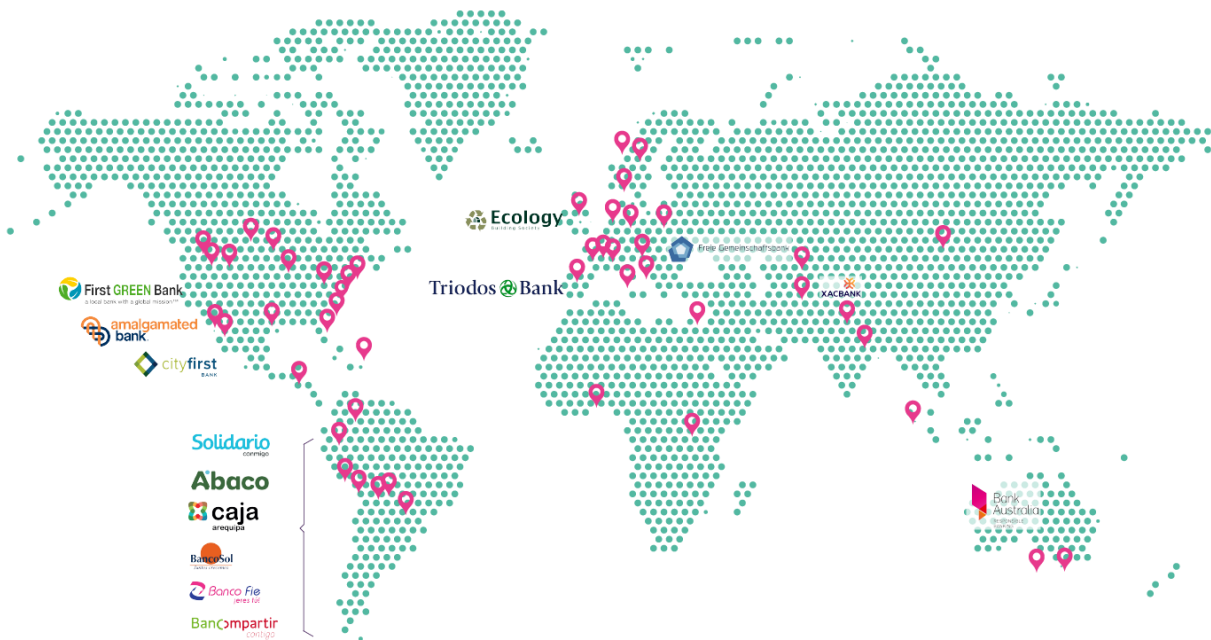

BANCA ÉTICA



ECONOMÍA REAL



DOBLE GOBERNANZA



TRANSPARENCIA



AUSENCIA DE BONOS



54

INSTITUCIONES
FINANCIERAS



163 mil

MILLONES
DE \$USD



50

MILLONES
DE CLIENTES



60 mil

COLABORADORES

ESTRUCTURA DOBLE IMPACTO

- **Educación de calidad**
 - Industrias creativas
 - Turismo sostenible

- **Hábitat inclusivos y sostenibles**
 - Salud y calidad de vida
 - Inclusión social

- **Sistemas alimentarios**
 - Energía renovable
- Consumo y producción sostenible



Marketing

Legal, finanzas
Operaciones

Riesgo

Inversiones

Comité ejecutivo
y directorio

Gestión de impacto

Gestión comercial y curse de créditos

Comité de riesgo

FINANCIAMIENTO SUSTENTABLE



ÁREA EDUCACIÓN Y CULTURA



EDUCACIÓN
DE CALIDAD



INDUSTRIAS
CREATIVAS



TURISMO
SOSTENIBLE



NUESTRO COMPROMISO EDUCACIÓN DE CALIDAD



EDUCACIÓN
PARVULARIA



EDUCACIÓN
ESCOLAR



EDUCACIÓN
SUPERIOR



EDUCACIÓN
CONTINUA

”Buscamos convertirnos en un actor relevante para el desarrollo de una educación inclusiva, equitativa y de calidad a nivel nacional, apoyando con acceso a financiamiento a aquellas instituciones y centros educacionales que buscan aportar a la libertad de pensamiento, a potenciar la creatividad y el desarrollo personal”

NUESTRO COMPROMISO INDUSTRIAS CREATIVAS



CREACIÓN

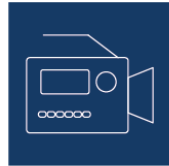

PRODUCCIÓN



DISTRIBUCIÓN
Y COMERCIALIZACIÓN

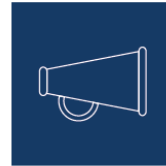

EXHIBICIÓN
Y DIFUSIÓN



AUDIENCIA

” Buscamos convertirnos en un actor relevante para el desarrollo cultural del país. Nos comprometemos a gestionar financiamiento para iniciativas, empresas u organizaciones que trabajen en las industrias creativas, y que crean, producen, distribuyen y comercializan contenidos artísticos y/o culturales”.

NUESTRO COMPROMISO

TURISMO SOSTENIBLE



DISEÑO
Y VENTA



TRANSPORTE



ALOJAMIENTO



SERVICIOS
TURÍSTICOS

” Nos interesa potenciar el turismo sostenible como fuerza al servicio de la cultura, la comprensión de los pueblos y la protección de la biodiversidad. Nos comprometemos a gestionar financiamiento para empresas u organizaciones que se encuentren en el sector turístico, que diseñen, provean y comercialicen experiencias turísticas sostenibles ”

ÁREA DESARROLLO E INCLUSIÓN SOCIAL



HÁBITAT
INCLUSIVOS
Y SOSTENIBLES



SALUD Y
CALIDAD DE VIDA

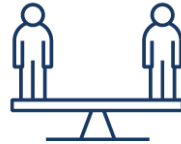

INCLUSIÓN



NUESTRO COMPROMISO HÁBITAT INCLUSIVO Y SOSTENIBLE



“Como Doble Impacto gestionamos financiamos para proyectos que mejoren las condiciones de habitabilidad y desarrollo urbano de todas las regiones del país. A través de proyectos de vivienda, regeneración urbana, vialidad y conectividad, obras públicas, espacios comunitarios, entre otros”.

NUESTRO COMPROMISO SALUD Y CALIDAD DE VIDA



“Buscamos convertirnos en un actor relevante para el desarrollo humano de las personas durante todo su ciclo de vida, apoyando con acceso a financiamiento a aquellas organizaciones que, a lo largo de toda la cadena de valor, buscan aportar a mejorar la calidad de vida a través del bienestar y la salud, desde los factores preventivos hasta la rehabilitación”

NUESTRO COMPROMISO INCLUSIÓN SOCIAL



“Buscamos convertirnos en un actor relevante para el desarrollo humano de todas las personas sin excepción, apoyando con acceso a financiamiento a aquellas organizaciones que, buscan aportar principalmente a través de la inclusión y la disminución de brechas entre diversos grupos de la población”

ÁREA MEDIO AMBIENTE



SISTEMAS
ALIMENTARIOS



ENERGÍA
RENOVABLE



CONSUMO Y
PRODUCCIÓN
SOSTENIBLE



NUESTRO COMPROMISO SISTEMAS ALIMENTARIOS



CULTIVO



COSECHA



TRANSPORTE



PROCESO



ENVASADO



MAYORISTAS



MINORISTAS



CONSUMO



DESECHO

“Buscamos convertirnos en un actor relevante para el desarrollo de una industria alimentaria más sustentables, gestionando financiamiento para empresas y organizaciones que, a lo largo de toda la cadena de valor, buscan aportar a dicho objetivo”

NUESTRO COMPROMISO

ENERGÍA RENOVABLE



GENERACIÓN



TRANSMISIÓN

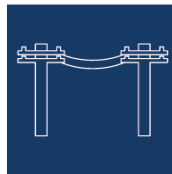

DISTRIBUCIÓN



CONSUMIDORES

“Buscamos convertirnos en un actor relevante para el desarrollo de un sistema energético limpio y bajo en carbono, apoyando con acceso a financiamiento a aquellas organizaciones y empresas que contribuyan a cumplir con las metas de participación de las ERNC fijadas en la política energética de Chile”

NUESTRO COMPROMISO

CONSUMO Y PRODUCCIÓN SOSTENIBLE

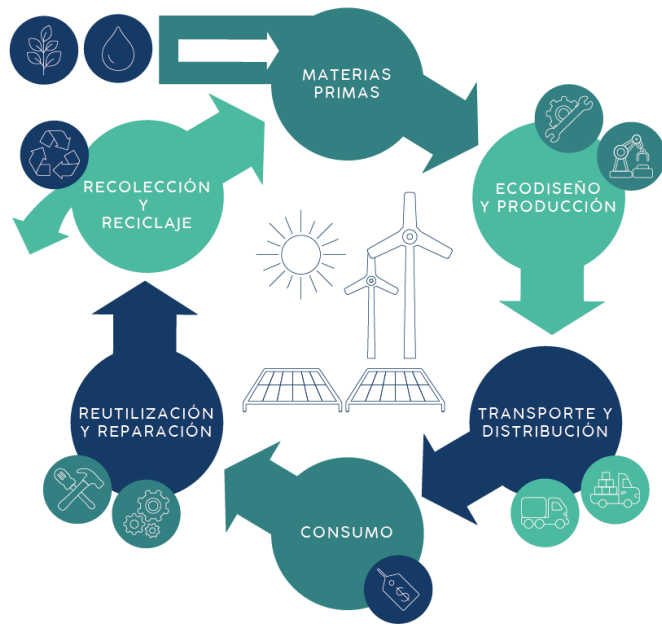

“Buscamos convertirnos en un actor relevante para el desarrollo de una economía circular y regenerativa a nivel nacional, apoyando con acceso a financiamiento a aquellas organizaciones y empresas, que contribuyan a frenar el cambio climático, estimulen el consumo colaborativo, ofrezcan productos como servicios, y preserven el capital natural y social del país”

BENEFICIOS DE SER PARTE DE DOBLE IMPACTO



Equipo especialista

Contamos con equipos especialistas en las tres áreas que promovemos: Educación y cultura, Desarrollo social y Medio ambiente.



De impacto

Buscamos que el financiamiento sea un aporte a mejorar el impacto y sostenibilidad de las organizaciones.



A la medida

La estructura del crédito considera las variables particulares del negocio e industria.



Consciente

Los que financian tu operación son inversionistas conscientes, que valoran el impacto de tu trabajo además de la rentabilidad

REQUISITOS MÍNIMOS DE EVALUACIÓN

- ▼ **Contar con estados financieros actualizados.**
- ▼ **Tener al menos 24 meses de facturación.**
- ▼ **Ser una empresa/institución de impacto positivo o en proceso de transición hacia una gestión sostenible.**
- ▼ **Incorporar buenas prácticas en su cadena de valor.**



TOMA DE DECISIONES

Modelo de evaluación de Impacto

Proceso de EVALUACIÓN INTEGRAL DEL RIESGO.

Comité de crédito formado por expertos del sector y de la banca.

CRÉDITOS DE CALIDAD.



PROYECTOS FINANCIADOS





 **OBJETIVO**  **DE DESARROLLO SOSTENIBLE**

4 EDUCACIÓN DE CALIDAD



COLEGIO PEDRO APÓSTOL

El Colegio Pedro Apóstol promueve una educación de calidad que comprende el desarrollo integral de las personas, considerando las dimensiones: intelectual, moral, espiritual, corporal, social y creativa de cada estudiante.

 IMPACTO POSITIVO

ÁREA	SECTOR
 EDUCACIÓN Y CULTURA	 EDUCACIÓN DE CALIDAD
Educación con integración social	

 RENTABILIDAD ECONÓMICA

nº	Monto solicitado	Tasa de interés	Plazo pago
1	\$71.928.000	8,5% nominal anual	4 meses
2	\$73.426.550	7,5% nominal anual	3 meses



Artemedios Group



 **OBJETIVO**  **DE DESARROLLO SOSTENIBLE**

11
CIUDADES Y
COMUNIDADES
SOSTENIBLES



4
EDUCACIÓN
DE CALIDAD



Arte Medios es una empresa y plataforma cultural creada el año 2010. Posicionada como pionera en el campo de las industrias creativas del país, desarrollan proyectos en los sectores de la música, audiovisual, artes escénicas, patrimonio, etno gastronomía, arquitectura, diseño y comunicaciones.



IMPACTO POSITIVO

ÁREA	SECTOR
 EDUCACIÓN Y CULTURA	 INDUSTRIAS CREATIVAS
Tribuna para nuevos artistas y apoyo para el desarrollo de la industria musical nacional.	



RENTABILIDAD ECONÓMICA

nº	Monto solicitado	Tasa de interés	Plazo pago
1	\$96.681.815	8,5% nominal anual	45 días
2	\$104.958.000	8,5% nominal anual	6 meses

Life Changing Experience

TRAVOLUTION TRAVEL



 **OBJETIVOS DE DESARROLLO SOSTENIBLE**

8 TRABAJO DECENTE Y CRECIMIENTO ECONÓMICO



11 CIUDADES Y COMUNIDADES SOSTENIBLES



IMPACTO POSITIVO

ÁREA	SECTOR
 EDUCACIÓN Y CULTURA	 TURISMO SOSTENIBLE
Turismo comunitario e indígena.	



RENTABILIDAD ECONÓMICA

nº	Monto solicitado	Tasa de interés	Plazo pago
1	\$16.224.000	8,5% nominal anual	2 meses



4 EDUCACIÓN DE CALIDAD



El Instituto Profesional Arcos es una institución de educación superior, con 37 años de historia, que se ha consolidado como un instituto orientado exclusivamente al campo profesional del arte, la cultura y la economía creativa, contribuyendo significativamente a la ampliación, desarrollo y profesionalización del sector.



IMPACTO POSITIVO

ÁREA

SECTOR



EDUCACIÓN Y CULTURA



EDUCACIÓN DE CALIDAD

Educación para el desarrollo de la cultura.



RENTABILIDAD ECONÓMICA

nº	Monto solicitado	Tasa de interés	Plazo pago
1	\$182.531.500	7,5% nominal anual	2 meses



INSTITUTO PROFESIONAL
arcos



Trisal es una empresa constructora con 6 años de experiencia, trabaja con foco local en la comuna de Lebu, dedicada a atender las necesidades de construcción y mejoramiento de viviendas sociales, escuelas públicas y espacios públicos.

IMPACTO POSITIVO

ÁREA	SECTOR
 DESARROLLO E INCLUSIÓN SOCIAL	 HÁBITAT INCLUSIVO Y SOSTENIBLE
Regeneración urbana.	

RENTABILIDAD ECONÓMICA

nº	Monto solicitado	Tasa de interés	Plazo pago
1	\$54.000.000	9% nominal anual	5 meses



FUNDACION
SUPERACION
DE LA POBREZA



OBJETIVO  DE DESARROLLO
SOSTENIBLE

1
FIN
DE LA POBREZA



La Fundación Superación de la Pobreza es una institución privada, sin fines de lucro y con intereses públicos. Su aporte al desarrollo nacional se realiza desde la acción y la generación de conocimientos, instrumentos y propuestas en materia de políticas e intervención social para la superación de la pobreza y la exclusión social.



IMPACTO POSITIVO

ÁREA	SECTOR
 DESARROLLO E INCLUSIÓN SOCIAL	 INCLUSIÓN SOCIAL

Desarrollo social, vivienda y urbanismo, educación y las culturas, las artes y el patrimonio.



RENTABILIDAD ECONÓMICA

nº	Monto solicitado	Tasa de interés	Plazo pago
1	\$51.464.617	6% nominal anual	3 meses



Fundación Huella Local es una organización sin fines de lucro que tiene como misión brindar apoyo estratégico a la gestión municipal de los territorios vulnerables del país, a través de la articulación de actores locales, para aumentar la inversión pública y privada en proyectos que promuevan el desarrollo del territorio y sus habitantes.



IMPACTO POSITIVO

ÁREA	SECTOR
 DESARROLLO E INCLUSIÓN SOCIAL	 HÁBITAT INCLUSIVO Y SOSTENIBLE
Desarrollo local.	



RENTABILIDAD ECONÓMICA

nº	Monto solicitado	Tasa de interés	Plazo pago
1	\$10.820.000	10% nominal anual	12 meses
2	\$21.230.119	9,5% nominal anual	9 meses



Tropec es una empresa que se dedica al rubro de ingeniería y construcción, abordando proyectos estructurales, eléctricos, sanitarios, entre otras especialidades. La empresa ofrece a sus clientes mano de obra especializada para llevar a cabo un proyecto.

 IMPACTO POSITIVO

ÁREA	SECTOR
 DESARROLLO E INCLUSIÓN SOCIAL	 HÁBITAT INCLUSIVO Y SOSTENIBLE
Infraestructura inclusiva.	

 RENTABILIDAD ECONÓMICA

nº	Monto solicitado	Tasa de interés	Plazo pago
1	\$16.167.501	7,5% nominal anual	45 días
2	\$16.505.201	7,5% nominal anual	45 días
3	\$17.860.657	7,5% nominal anual	45 días

AGRODÍNAMOS

La empresa Agrodinamos es una organización orientada a la producción primaria de alimentos, en este caso, frambuesa "Mikel" y "Heritage" para comercializar a poderes compradores nacionales e internacionales.



IMPACTO POSITIVO

ÁREA	SECTOR
 NATURALEZA Y MEDIO AMBIENTE	 SISTEMAS ALIMENTARIOS
Agricultura orgánica en transición	



RENTABILIDAD ECONÓMICA

nº	Monto solicitado	Tasa de interés	Plazo pago
1	\$46.391.129	10% nominal anual	12 meses
2	\$89.945.565	11% nominal anual	24 meses

 **OBJETIVOS DE DESARROLLO SOSTENIBLE**

2 HAMBRE CERO



6 AGUA LIMPIA Y SANEAMIENTO





2 HAMBRE CERO



8 TRABAJO DECENTE Y CRECIMIENTO ECONÓMICO



12 PRODUCCIÓN Y CONSUMO RESPONSABLES



APICOOP

Apicoop es una cooperativa campesina apícola con 20 años de historia en la Región de Los Ríos, fue fundada en 1997 en Paillaco y hoy la conforman 155 productores apícolas distribuidos entre la Región de O'Higgins y la Región de Los Lagos.



IMPACTO POSITIVO

ÁREA	SECTOR
 NATURALEZA Y MEDIO AMBIENTE	 SISTEMAS ALIMENTARIOS
Desarrollo productivo e inclusivo del sector apícola y agrícola de la macrozona de la Araucanía.	



RENTABILIDAD ECONÓMICA

nº	Monto solicitado	Tasa de interés	Plazo pago
1	\$103.930.000	8,5% nominal anual	10 meses



coopeumo

cooperativa campesina intercomunal peumo

 **OBJETIVOS DE DESARROLLO SOSTENIBLE**

1 FIN DE LA POBREZA



10 REDUCCIÓN DE LAS DESIGUALDADES



8 TRABAJO DECENTE Y CRECIMIENTO ECONÓMICO



Coopeumo es una cooperativa campesina que agrupa a pequeños agricultores familiares en un modelo asociativo ejemplar, presente en las comunas rurales de San Vicente de Tagua Tagua, Peumo, Pichidegua, y Las Cabras.



IMPACTO POSITIVO

ÁREA	SECTOR
 NATURALEZA Y MEDIO AMBIENTE	 SISTEMAS ALIMENTARIOS
Cooperativa campesina.	



RENTABILIDAD ECONÓMICA

n°	Monto solicitado	Tasa de interés	Plazo pago
1	\$64.200.000	9% nominal anual	24 meses



MNL Group

 **OBJETIVOS DE DESARROLLO SOSTENIBLE**

2 HAMBRE CERO

3 SALUD Y BIENESTAR

12 PRODUCCIÓN Y CONSUMO RESPONSABLES

Maqui New Life ofrece productos con estándares de calidad y seguridad, que contribuyen a la salud de la población humana y animal, promoviendo las virtudes de los componentes naturales de origen botánico, con efectividad probada en el control y prevención de enfermedades a nivel mundial.



IMPACTO POSITIVO

ÁREA	SECTOR
 NATURALEZA Y MEDIO AMBIENTE	 SISTEMAS ALIMENTARIOS
Alimentación saludable y agricultura ecológica.	



RENTABILIDAD ECONÓMICA

nº	Monto solicitado	Tasa de interés	Plazo pago
1	\$52.000.241	8,5% nominal anual	6 meses
2	\$31.204.163	8,5% nominal anual	6 meses
3	\$134.835.000	10% nominal anual	12 meses
4	\$53.931.452	10% nominal anual	12 meses
5	\$80.907.258	10% nominal anual	12 meses

DOBLE  IMPACTO

economía que cambia el mundo