

Expansión del cultivo de la papa en Magallanes: seguridad alimentaria, soberanía e inocuidad

Un nuevo proyecto del Inia Kampenaike destinará cerca de \$600 millones para fomentar estas plantaciones con mira a un autoabastecimiento.

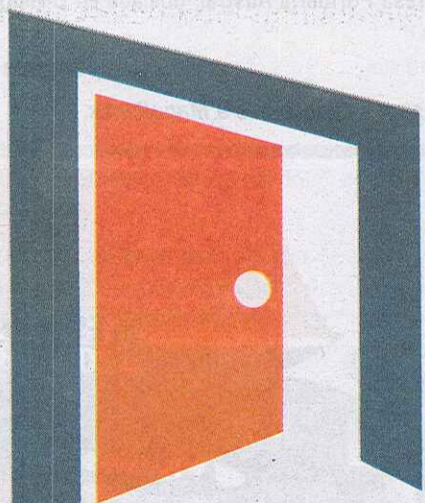

9 Y 10 DE OCTUBRE

**UNIVERSIDAD
ABIERTA**

UMAG abre sus puertas

Contacto: 612 207 126
paula.fernandez@umag.cl

Universidad
de Magallanes



CHARLA PARA PADRES

Sobre Becas y Beneficios

Jueves 9 de octubre, 19,30 horas
Lugar: Auditorio Ernesto Livacic
Edificio Facultades Ingeniería y Ciencias

Te esperamos

Instituto Nacional de Investigación Agropecuaria Kampenaike

“Se necesita un semillero de 15 hectáreas para abastecer a la región de Magallanes”

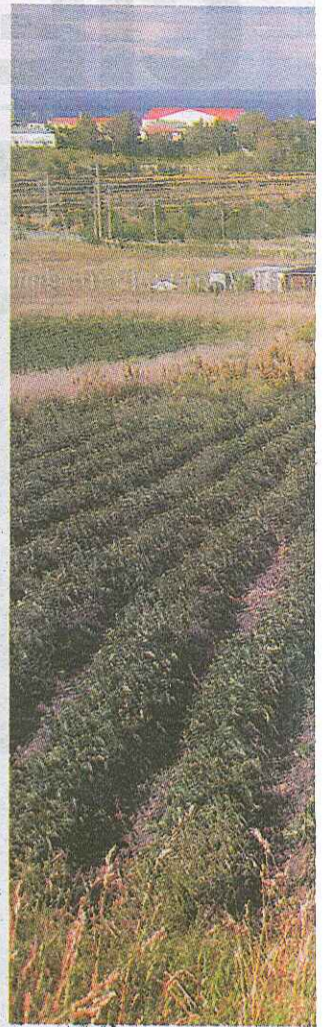

El Consejo Regional de Magallanes y Antártica Chilena (Core) aprobó el programa formulado por el Instituto Nacional de Investigación Agropecuaria, Inia Kampenaike, sobre la “Recuperación de la Producción y Sanidad de la Papa en Magallanes”, que requerirá una inversión de \$ 588.411.000 en un plazo de 36 meses.

El proyecto, liderado por la profesional Carola Martínez Aguilar, tiene

como objetivo producir una semilla de calidad certificada, introducir nuevas variedades de papa de consumo e incrementar la productividad del cultivo mediante la adopción de un paquete tecnológico elaborado por Inia. Además se realizará “transferencia directa a productores” con la finalidad de recuperar la producción y sanidad de la papa. Una estrategia necesaria para eliminar



CURSOS OCTUBRE 2014

CURSO DE FACTURA ELECTRONICA CODIGO SENCE: 1237923970

Ante la aprobación de la ley N° 20.727, todas las empresas estarán obligadas a suscribir la factura electrónica por lo que es imprescindible que los contribuyentes

que están como facturadores electrónicos sepan sus modificaciones y para aquellos que no lo están determinen el impacto que tendrán al estar obligados a hacerlo.



Relator:
Profesor:
ALEX DIAZ ALARCON

Contador Público y Auditor, Universidad de Talca; Magíster en Dirección y Planificación Tributaria, Universidad de Talca; Diplomado en Legislación y Gestión Tributaria, Universidad de Talca; Diplomado en Contabilidad Internacional, LexisNexis; Profesor Universitario en cursos de pre-grado y post-grado; Asesor de empresas y personas.

17 Y 18 DE
OCTUBRE
PUNTA ARENAS,
ITIP WALDO SEGUEL 469.
• Duración:
16 Horas cronológicas.

CURSO NORMAS INTERNACIONALES DE INFORMACION FINANCIERA PARA PYMES (NIIF PARA PYMES). CODIGO SENCE: 1237928312



Relator:
Profesor: FERNANDO TORRES

Ingeniero Comercial Universidad Mariano Egaña, Postítulo Legislación Tributaria Universidad Santiago de Chile, Magíster en Planificación y Gestión Tributaria Universidad de Santiago, Diplomado en docencia Universitaria Universidad de Los Lagos, Doctor en Administración de Empresas Universidad de Lleida España.

PRIMERA FECHA 17
Y 18 DE OCTUBRE
PUNTA ARENAS,
ITIP WALDO SEGUEL 469.
• Duración: 32 Horas
cronológicas.

INSCRIPCIONES Y CONSULTAS:

FONO 61 2223713 09-51587988 - 09-74324819
secretaria@creacionltda.org / valeriaantiman@creacionltda.org
cursos@creacionltda.org
JOSE MIGUEL CARRERA 376



EPAUSTRAL
CONECTANDO A MAGALLANES

LICITACIÓN PÚBLICA

La Empresa Portuaria Austral invita a participar en la siguiente licitación pública para la ejecución del proyecto que se indica a continuación. “Construcción Sala de Pasajeros, Puerto Natales, 2da parte”.

Tipo de Contrato: a Suma Alzada.

Venta de los Antecedentes: En venta desde el 06 de Octubre de 2014 hasta el 17 de Octubre de 2014, en las oficinas de la Empresa ubicada en Avda. Libertador Bernardo O'Higgins N° 1385, en horarios de oficina. Estos antecedentes podrán ser solicitados y recibidos por los interesados, vía e-mail o Chilexpress, previo depósito en Cuenta Corriente N° 290-05938-00, del Banco de Chile y posterior envío de comprobante de depósito y datos de facturación al e-mail: jramirez@epaustral.cl

Valor de los Antecedentes: \$ 50.000 más IVA.

Visita a Terreno: Se considera la realización de una visita a terreno para el día 20 de Octubre del presente en horarios de 9:00 a 13:00 hrs y 14:00 a 16:00 hrs. en el Terminal Puerto Natales, Pedro Montt N° 380 (Visita No obligatoria).

Plazo de consultas: Hasta las 18:00 hrs. del día 27 de Octubre de 2014.

Plazo de Respuestas: Hasta las 18:00 hrs. del día 04 de Noviembre de 2014.

Recepción y Apertura: Se llevará a cabo el día 12 de Noviembre de 2014 a las 16:00 hrs., en el Edificio de Administración de la Empresa Portuaria Austral, ubicada en O'Higgins 1385. Punta Arenas.

Gerente General.

Empresa Portuaria Austral - Conectando a Magallanes.

ZONA FRANCA

RECASUM®
ESTEBAN GUIJY CIA. LTDA.

NUEVO STOCK

PARCHES

SCHRADER®

INTERNATIONAL

Para reparación de cámaras y neumáticos.
Parches comunes y telas en distintas medidas.



Te ESPERAMOS!
en ZONA FRANCA

REPARACIÓN PARA CÁMARAS DE AIR
TUBO TIRE TUBOS
PARQUES PARA CÁMARAS DE AIR
2 años



\$600

millones tendrá como costo total el proyecto, de los cuales \$415 millones fueron aportados por el Fondo de desarrollo de Magallanes.

beranía alimentaria, que independientemente de lo que pase en el país a nivel político, económico, etc., el productor se asegura que puede producir en la región. El tercero es la inocuidad, es decir, que los alimentos deben ser producidos de la mejor forma posible, contar con menos agroquímicos resguardando por supuesto las cualidades sanitarias”.

- ¿Es posible que Magallanes produzca una papa orgánica?

- “La región de Magallanes es una región rica en el sentido de ser limpia. Estamos trabajando también para conseguir un programa de producción orgánica de hortalizas. Hoy en día hay una mayor responsabilidad de los productores de comer sano. También tenemos una gran afluencia de turismo que demanda este tipo de productos. El mercado orgánico es muy importante para los europeos y tiene un precio más alto, entonces el consumidor también tiene que estar dispuesto a pa-

tar, principalmente al mercado argentino.

Seguridad alimentaria, soberanía e inocuidad

Según explica el director regional de Inia Kampenaike, “para lograr una producción eficaz hay que tener en cuenta tres conceptos muy importantes: seguridad alimentaria, soberanía e inocuidad”.

“El primero –explicó– está directamente relacionado con la seguridad de contar con el alimento, independientemente de cómo se lo consiga, es decir, si se puede producir o importar. El segundo, tiene que ver con la so-

la enfermedad producida por el nematodo globodera pallida y lograr en el mediano plazo el autoabastecimiento local, ya que en la actualidad se produce sólo el 10% del consumo total.

Este programa tendrá un costo total de \$588.411.000, de los cuales el Fondo de desarrollo de Magallanes financiará \$414.936.000.

“Como magallánico, investigador dedicado por más de 35 años al cultivo de la papa y como director de Inia, es una muy grata noticia saber que este proyecto fue aprobado, porque estamos seguros que tendrá un positivo im-

23

kilogramos de papas consume cada habitante de la región de Magallanes al año

La enfermedad actual que enfrenta el cultivo de papas en la región afecta directamente a la producción, ya que se están cosechando 6 toneladas por hectáreas cuando en términos normales se deberían llegar a las 40. “Cuando se logra pegar ese salto en la producción hay un aumento en la rentabilidad” explica Claudio Pérez Castillo, director regional del Inia Kampenaike.

El programa permitirá que pequeños y medianos productores cuenten con una semilla de calidad sanitaria, con las variedades que mejor se adapten a este suelo, esto permitirá

que la producción crezca exponencialmente y que estén las certificaciones correspondientes y las condiciones para expor-

Santiago 05 de Octubre de 2014

“Quizá me veas llorar cuando un amigo se va. La muerte lleva a los míos, pero sé que volverán”.

Querida Amiga:

Es difícil tu partida, porque pienso que aún tenías toda una vida por construir junto a los tuyos.

El misterio de tu muerte nos conmueve profundamente, nos cuestiona y nos hace pensar qué es lo que podemos aprender de este triste acontecimiento. Pienso, para mi consuelo, que eras un ser de luz demasiado especial y que era el momento de brillar en otra dimensión... así son las personas especiales como tú.

Ahora podremos conversar de corazón a corazón en los momentos de profundo silencio, porque sé que VIVES y seguirás apoyándonos desde tu cielo.

Abrazo con amor a los tuyos en la distancia y agradezco a Dios la oportunidad de transitar contigo en esta vida.

Tu amiga,

Claudia Sánchez R.

En Memoria de María Inés Díaz Aguilar (+2014)



OFERTA DE TERRENOS

1. El SERVIU Región de Magallanes y Antártica Chilena se encuentra en el proceso de adquisición de terrenos ubicados en la comuna de Punta Arenas y Puerto Natales, por lo cual invita a los interesados a presentar sus ofertas en nuestras oficinas regionales, de acuerdo al siguiente detalle:

CIUDAD	LIMITES DE LA ZONA	SUPERFICIE MINIMA PREDIO
PUNTA ARENAS	NORTE : Sector Río Seco. SUR : Sector Leñadura. PONIENTE : Trasbase Estero Llau-Llau. ORIENTE : Costanera del Estrecho.	1.600 M².-
PUERTO NATALES	NORTE : Ruta 9. SUR : Av. Carlos Ibáñez del Campo PONIENTE : Costanera Pedro Montt ORIENTE : 1000 de Av. Última Esperanza y calle Libertad	1.600 M².-

- Podrán participar en esta presentación de ofertas las personas naturales o jurídicas de nacionalidad chilena.-
- Los propietarios deberán presentar los siguientes antecedentes:
 - Fotocopia Simple de la Escritura de compraventa.-
 - Copia de Plano de la propiedad.-
 - Certificado de Avalúo Fiscal (detallado).-
 - Carta Oferta (valor de la propiedad).-
- Presentación de las ofertas hasta el día **15 de Octubre de 2014**, a las 12:00 Hrs. en la Oficina de Partes del SERVIU Región de Magallanes y Antártica Chilena, Croacia N° 722, 1° piso, Punta Arenas, o en la Delegación Provincial ubicada Ladrilleros N° 516 de Puerto Natales.-
- Consultas pueden realizarse vía e-mail, a los siguientes correos electrónicos izamora@minvu.cl / mbarria@minvu.cl.-

DIRECTORA P Y T SERVIU REGION DE MAGALLANES Y ANTARTICA CHILENA.

"Se necesita..."

Viene de la P.25

garlo. En Alemania, por ejemplo, ningún alimento para guagua se hace si no es orgánico. Muchos problemas de alergias se producen por los alimentos".

- ¿Qué características tiene la papa regional hoy?

- "La papa es un alimento nutritivo, libre de grasas y colesterol, alto en potasio y vitamina C, sus aportes ayudan a la prevención de resfríos y gripes. Además es una rica fuente de energía porque contiene almidón y carbohidratos necesarios para prevenir el cansancio y la fatiga. Hoy en día nosotros tenemos un problema con el

etiquetado, en la receta debería decir si es un producto transgénico o no, sin embargo como el etiquetado es voluntario muchos no lo hacen. Los niños son mucho más conscientes de eso y le piden a los padres que lean la etiqueta, y si tiene determinados químicos no lo compran".

- ¿Qué proyección hay pensando en la exportación?

- "Nuestro proyecto va a tener en definitiva un protocolo de producción de una semilla que se pueda exportar, pero si el negocio se hace o no se hace no es resorte del proyecto, eso es una tarea a cargo de cada productor del ámbito privado. Nosotros como instituto de investigación encontramos una

pregunta y damos una solución a un problema, si nosotros nos pusiéramos a exportar papa como Inia estaríamos compitiendo con los privados. Entonces, nosotros tenemos una solución y la ponemos a disposición de los privados para hacer el negocio efectivo o no, dependiendo del mercado que encuentren, pero tienen las herramientas para desarrollar un producto exportable".

- ¿Cómo es actualmente el abastecimiento de papas en la región?

papas actualmente está bastante atomizada. Hoy

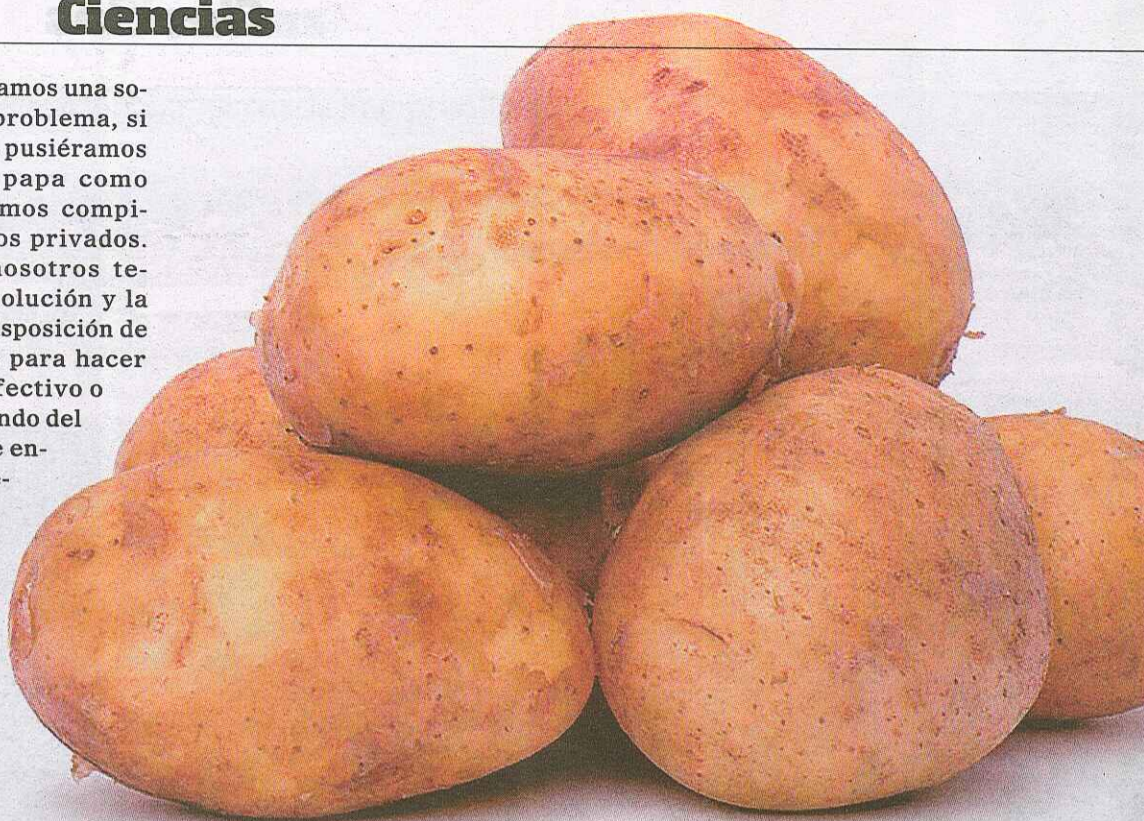

día la región es abastecida con un pequeño porcentaje de papa regional, otro mayor de la zona central, incluso también de Argentina, de la región de Mendoza. La población regional (170.000 habitantes) consume 23 kilos de papas por persona al año. En base a esa proyección, calculamos que con 15 hectáreas de semillero se llega a abastecer a la región".

de la producción de papa en la región a partir de este proyecto?

- "En primer lugar, queremos agradecer al Core porque la votación fue unánime, por confiar en el Inia y porque fundamentalmente para la región de Magallanes es muy importante. Va a dar mayor seguridad a los productores y se va a abrir un sinnúmero de oportunidades de crecimiento, tanto en mano de obra como en rentabilidad".

- ¿Cómo ve el futuro

IMPORTANTE EMPRESA REGIONAL REQUIERE:

CODIGO 1:

INGENIERO EN ADMINISTRACIÓN

o afín, con experiencia en manejos de inventarios y funciones comerciales.

CODIGO 2:

TECNICO EN ADMINISTRACIÓN

contador general o afín, con clara experiencia en remuneraciones. Ideal con manejo en sistema Payroll. Para ambos códigos se requiere personas proactivas y comprometidas.

Enviar curriculum a Angamos 1028, 2do. piso, indicando pretensiones de renta y código a postular.

HONDA
CITY

Partida Nueva

Precio con dolar antiguo

\$6.990.000

pago efectivo



- Nuevo 0 km.
- Motor 1500cc
- Garantía 3 años
- o 100.000 kilómetros.



12 CUOTAS
PRECIO CONTADO



CREDITO HASTA
60 CUOTAS
CON FINANCIERA

IMPORTADORA PUNTA ARENAS - MANZANA 11 - SITIO 27 - ZONA FRANCA

VIVIENDAS
DESDE

125 a 138 m²
Construidos

SEGUNDA
ETAPA



Sitios desde
395 a 518 m²



La tranquilidad del campo
a pasos de la ciudad

- Alta eficiencia energética
- Mayor durabilidad
- Alta resistencia al fuego
- Autoextinguible
- Químicamente inerte
- Resistente a la intemperie
- Provee una efectiva barrera contra la humedad
- Considerables ahorros postventa
- Con bloques aislantes para muro
- Panel entrapiso
- Muro divisorio Partition Wall
- Sistema de construcción americano aprobado por el Idiem y el Ministerio de Vivienda
- Tres dormitorios
- Dormitorio principal en suite
- Baño completo compartido
- Baño de visita
- Lavandería y sala de caldera
- Cocina equipada
- Amplio living y comedor separado
- Hall

Pueblo
Vasco

Construye Patagonia House Ltda.

SOLICITE HORA DE VISITA

ENTREGA INMEDIATA

CONTACTENOS

Consultas e informaciones:

96405068 - 90990392

pueblovascopatagonia@gmail.com