

Se emplazará en terrenos de la maestranza municipal

## Este año culmina diseño de proyecto para nuevo Centro de Investigaciones Agropecuarias

Tres patios interiores temáticos que incluirán especies como el calafate, musgo sphagnum y praderas; dependencias para los laboratorios de biotecnología, lanas, hortofrutícola, suelos y praderas, además de un salón multipropósito con capacidad para 100 personas, son las principales características que considera el diseño del que será el nuevo Centro de Investigaciones Agropecuarias de Inia Kampenaike, del Ministerio de Agricultura, en Punta Arenas. Se trata de un diseño contemporáneo que implica

un total de 1.447 m<sup>2</sup> de construcción, la que será emplazada en los terrenos donde actualmente funciona la maestranza municipal y cuya entrada principal quedaría prevista por el norte hacia el pasaje El Retiro, en tanto por el sur, colindaría con la Avenida de Los Generales. Los alcances de la iniciativa fueron analizados en una reunión realizada ayer en dependencias del edificio del agro, ocasión en que participaron el intendente Jorge Flies Añón; junto al director nacional del Inia, Julio Kalasich; la

seremi de Agricultura, Eitel Latorre Varas, y el arquitecto Pedro Kovacic quien abordó los avances del diseño del nuevo Centro de Investigación Agropecuaria, cuya presente etapa de diseño ha sido financiada por el Inia y representa una inversión sectorial de 80 millones de pesos. Se estima la culminación del diseño del proyecto para fines de año, con una inversión proyectada de \$3.300 millones, la que será presentada al gobierno regional para su financiamiento, dotando con ello a la Patagonia, de uno de los

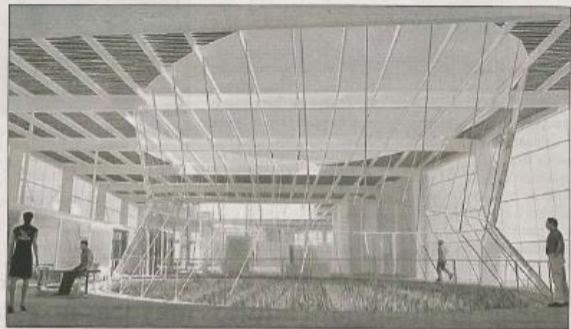

Cecilia Noriega

El propósito del proyecto es crear un recinto para que el Inia pueda desarrollar plenamente sus actividades, educar y tener presente ante la comunidad, contribuyendo al desarrollo urbano del sector

más modernos centros de investigaciones silvoagropecuarias, teniendo lugar la colocación de la primera piedra a fines de 2017.

Asistieron también a la reunión representantes de

la dirección de Arquitectura -quienes apoyan a la unidad técnica del Inia- y funcionarios de la seremi de Bienes Nacionales, cartera encargada de concretar el traspaso de los terrenos

para las nuevas dependencias, una vez que el municipio se traslade a los nuevos terrenos asignados para la maestranza, cambio previsto para lo que resta del año.